

2017-2018 EĞİTİM ÖĞRETİM YILI ALTINŞEHİR ORTAOKULU 6. SINIF 1. DÖNEM 1. YAZILI DEĞERLENDİRME SORULARI

Ad:

Soyad:

Sınıf:

No:

Aldığı Not:

1. Organelleri uygun cümleler ile eşleştiriniz. (24 Puan)



- a. Hücre içi madde taşımacılığında görevlidir. →
- b. Sadece bitki hücresinde bulunur. Besin ve oksijen üretir. →
- c. Protein üreten organeldir. →
- d. Salgı maddelerini üretir ve paketler. →
- e. Besin ve atık maddeleri depolar. →
- f. Sadece hayvan hücresinde bulunur. Hücre bölünmesinde görevlidir. →

2. Aşağıdaki kavramları basitten karmaşığa doğru sıralayınız. (10 Puan)



3. (10 Puan)

Aşağıda verilen eklem örneklerini, çeşidine göre ait olduğu sepete yazınız.



Oynar eklem



Yarı oynar eklem



Oynamaz eklem

4. Uzun kemiğin yapısındaki kısımların isimlerini yazınız. (18 Puan)

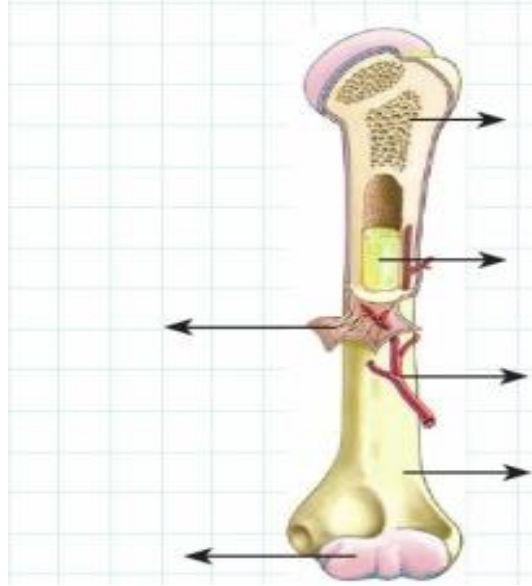

5. Yapısına ve çalışma şekillerine göre kas çeşitlerini yazıp birer örnek veriniz. (15 Puan)

a.

b.

c.

6. (5 Puan)

Aşağıdaki yapı ve organlardan hangisi solunum sistemine ait **değildir**?

- A) Burun B) Akciğer
C) Yemek borusu D) Bronş

7. (18 Puan)

Aşağıda solunum sistemi ile ilgili verilen yapı ve organları görevleriyle eşleştiriniz.

Yapı ve Organlar	Görevleri
1. Burun	a. Yutaktan gelen havayı soluk borusuna iletir.
2. Yutak	b. Solunan havanın ilk alındığı yerdir.
3. Gırtlak	c. Soluk borusundan alınan havanın gönderildiği yapıdır.
4. Soluk borusu	d. Solunum sırasında kirli kanı temizler.
5. Bronş ve bronçuklar	e. Soluk aldığımızda yapısındaki kapakçık yemek borusunu kapatır.
6. Akciğerler	f. Duvarında bulunan titreşimli tüyler havanın temizlenmesini sağlar.

1 2 3 4 5 6